



RESIDENCE PENIÈ

dolomiti spa resort

LISTINO PREZZI INVERNO

Informiamo i nostri Ospiti che disponiamo di un comodo sistema di prenotazione online: <https://www.hladinia.it/it/prenotazioni/>

Per conoscere le tariffe degli appartamenti ed eventualmente per effettuare la prenotazione, vi preghiamo di inserire le date di arrivo e partenza, oltre al numero di persone per le quali si cerca l'alloggio.

Vi informiamo che le prenotazioni dirette sono più convenienti rispetto ai portali di prenotazione come Booking.com, Expedia, Trivago, TripAdvisor.

Possibilità di affitti stagionali (Euro 6.000)

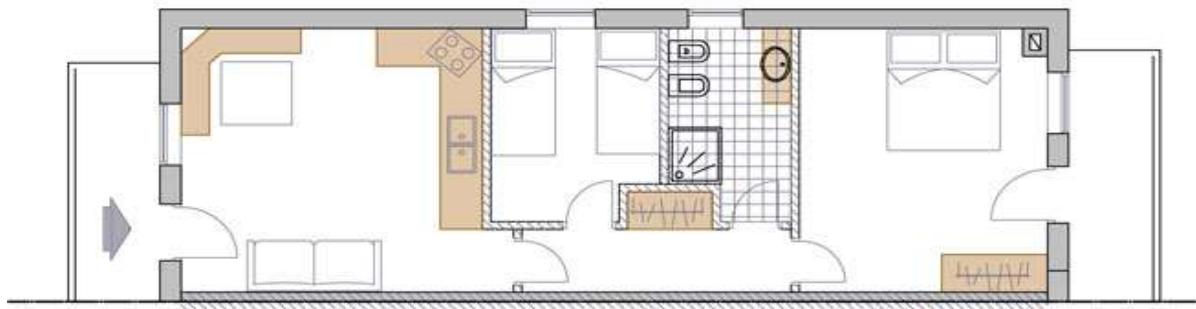

La **tassa di soggiorno comunale** ammonta a **1,50 Euro** per persona al giorno per un massimo di **10 giorni** (i bambini sotto i 12 anni sono esenti).

L'angolo cottura è completo di piastra in vetroceramica, forno a microonde, lavastoviglie, macchina per il caffè, stoviglie, posate e pentole. Non è compresa la biancheria da cucina.

Sono compresi nel prezzo i servizi del Residence Peniè:

- Collegamento WiFi in tutti gli appartamenti
- Biancheria da letto e da bagno
- Consumo di acqua calda, energia elettrica e riscaldamento
- Spaziosa sala giochi per bambini
- Deposito sci con scaldascarponi
- 1 posto auto nel garage coperto, per una eventuale seconda auto è disponibile il parcheggio gratuito al Parkhotel Ladinia

Sono compresi nel prezzo i seguenti servizi del Parkhotel Ladinia a 400 m dal Residence (aperto dal 20 dicembre al 22 marzo):

- Collegamento WIFI nelle aree di reception e bar
- Palestra Technogym
- Ampia sala giochi per bambini

Servizi a pagamento:

- Pulizie finali obbligatorie € 40,00
- Ingresso alla LADINIA SPA **Euro 5,00** a persona (sia per bambini che per adulti):
 - piscina panoramica coperta e riscaldata a 30°
 - area sauna (*solo per maggiori di 14 anni*): sauna finlandese outdoor, bio-sauna, sauna a raggi infrarossi, bagno turco con cromoterapia, cascata di ghiaccio, sala relax con accesso diretto al grande parco dell'hotel, tisaneria del benessere

orari apertura piscina: dalle ore 10.30 alle 12.30 e dalle ore 15.00 alle 20.00

orari apertura sauna area: dalle ore 15.00 alle 20.00

- Massaggi e trattamenti estetici nell'esclusiva Ladinia Spa
- Ristorante del Parkhotel Ladinia (prezzi a persona - bevande escluse)
prima colazione € 10,00, dinner € 35,00
- **Cenone di Capodanno** con musica dal vivo € 120,00 a persona (bevande escluse)
- Cambi di biancheria da letto e bagno € 8,00 a persona
- Servizio lavatrice nella lavanderia comune del residence € 8,00 a lavaggio (detersivo escluso)

Informazioni utili:

Le prenotazioni possono essere effettuate comodamente tramite il nostro sistema di **booking online**: <https://www.hladinia.it/it/prenotazioni/> oppure tramite richiesta telefonica o via e-mail.

Arrivi e partenze:

Gli appartamenti sono disponibili **dalle ore 16.00** del giorno di arrivo fino **alle ore 10.00** del giorno di partenza. In caso di arrivo posticipato o di partenza anticipata, verrà addebitato il 100% del costo del soggiorno.

Caparra e pagamento del soggiorno:

Consideriamo impegnative le prenotazioni accompagnate da una caparra pari al **30% dell'ammontare del soggiorno** che può essere inviata tramite:

- **vaglia postale** (Parkhotel Ladinia - Via Ladinia, 14 - 32046 San Vito di Cadore)
- **bonifico bancario** (presso la BANCA INTESA - Agenzia di San Vito di Cadore
IBAN: IT 47 G 0306 9612 9100 0000 336546)
- **carta di credito** Visa, Eurocard, Mastercard, Carta Sì (inviandoci una e-mail con il numero di carta di credito, data di scadenza e autorizzazione all'eventuale prelievo della caparra).
L'importo della caparra verrà prelevato SOLO in caso di disdetta entro 30 giorni prima dell'arrivo oppure in caso di mancato arrivo. Questa modalità di pagamento della caparra non è valida per l'altissima stagione (Natale, Capodanno e Carnevale)

Il pagamento del soggiorno può essere effettuato tramite contanti, carta di credito (VISA, Carta Sì, Mastercard, Eurocard, American Express) oppure bancomat.

Gli **assegni bancari** vengono accettati SOLAMENTE se consegnati almeno **5 giorni lavorativi** prima della partenza

Condizioni di annullamento:

Un'eventuale disdetta deve essere trasmessa in forma SCRITTA ed è valida solo in seguito alla riconferma del Residence.

La caparra verrà trattenuta nei casi di:

- disdetta entro **30 giorni** dalla data di arrivo
- no show (mancato arrivo)

Animali:

Gli animali di piccola taglia possono essere accettati su richiesta.

In questo caso le pulizie finali obbligatorie ammontano a € 70,00

Residence Peniè - Via San Marco, 55 I - 32046 San Vito di Cadore (Belluno)
Tel: 0436-890450 Fax: 0436-99211 www.hladinia.it e-mail: info@hladinia.it